

MAHARASHTRA UNIVERSITY OF HEALTH SCIENCES, NASHIK

INFRASTRUCTURE DETAILS OF COLLEGE AND HOSPITAL

Sr. No.	Particulars to be verified	Details on College Website	Adequate/ Inadequate
College			
1	Land details (as per M.S.R.): Total land (Not less than 2 acres), (Owned or leased land), unitary or not, NA of all land, 7/12 extracts of all land, Constructed Area Details 20000 Sq.ft./Sq.mtr. (Applicable only to Private Colleges). (Verify land documents & Government permissions documents are uploaded on College Website.) (No Land/ Construction documents shall be submitted to the University. Only deficit information to be pointed out to the University).	Yes	Adequate
2	Dean office, Professor's Office, Associate Professor's Office, Assistant Professor's Office, Administrative Block as per M.S.R..	Yes	Adequate
3	All DEPARTMENTS (as per M.S.R.): Human Anatomy, Human Physiology, Electrotherapy & Electrodiagnosis, Kinesiotherapy & Physical Diagnosis, Musculoskeletal Physiotherapy, Neuro Physiotherapy, Cardiovascular & Respiratory Physiotherapy, Community Physiotherapy	Yes	Adequate
4	College Library (as per M.S.R.): Area (1200 Sq.Ft.), Reading Rooms for Students, Staff Reading Room, Room for Books & Journals, Rooms for Librarian and Other Staff; Journal Room, Number of Computers with internet facility with minimum 15 nodes, Photocopier Machine, Total No. of books, Number of Journals: (Titles only), (Multiple volumes / issues of one title should be counted as ONE).	Yes	Adequate
	No. of books added in last year: No. of Journals titles added in last year : [Bills shall be verified by the Committee.]	Yes	Adequate
	Digital Library /e – Library availability	Yes	Adequate
5	Details of all Lecture Theatres with Seating Capacity (as per M.S.R.) along with AV Aids including overhead projector, LCD Projector and a microphone / multi Podium system. There shall be provision for E-class. Lecture halls must have facilities for conversion into E-class/Virtual class for teaching.	Yes	Adequate
6	Conference Room for Faculty: (as per M.S.R.)	Yes	Adequate
7	Mini Auditorium: (15 Sq.Ft./Student) (as per M.S.R.)	Yes	Adequate
8	Class Rooms: (15 Sq.Ft./Student) (as per M.S.R.)	Yes	Adequate
9	Core Laboratories: (50 Sq.Ft./Student) (as per M.S.R.) Exercise Physiology & Fitness : Computerized Treadmill, Bicycle ergometer with speedometer, Skin fold caliper, Body composition analyzer, Weighing scale with height measurement, Spirometer, Peak flow meter, Energy Consumption analyzer, Pulse Oxymeter, ECG, Flutter, Inspiratory Muscle Trainer, Oxygen Cylinder, Nebulizer (ultrasonic), Nebulizer (Jet), Portable Suction Machine, B.P. Apparatus & Stethoscope, Shuttle Walk Test Software (Desirable).	Yes	Adequate
10	Physiotherapy Museum: (as per M.S.R.) (Desirable)	No	-
11	Yoga / Clinical Skill Laboratory: (60 Sq.Ft./Student) (as per M.S.R.) Yoga Mats / Pediatric Mats / Mats for Training Neurotherapeutic Skills, Adjustable Manual Therapy Plinth, Therabands & Theratubes, Swiss balls, Stability Trainers, Sensory Assessment Kit, Balance Assessment & Training Equipment, Stools, Benches, Wheel Chairs, Stairs, Ramps For Training Transfers.	Yes	Adequate
12	University Examination Infrastructure: Strong Room for examination a) (Area- 1200 sq.ft, b) Shelf, c) Steel cupboard – 1, d) CCTV, Photocopier Machine, Examination hall with benches, Parking Facility for University vehicle, Guest house facility	Yes	Adequate

13	Residential quarter facility for staff: Teaching, Non-teaching, Paramedical & Nursing staff	Yes	Adequate
14	Other facilities: Hospital Waste Management Unit, Research Cell, Intercom Network, Playground, P.T Teacher or Instructor, Common Rooms for Boys, Common Room for Girls, Cafeteria, Facility for indoor games, Gymnasium / Gymkhana Facility,.	Yes	Adequate
15	Hostel Facility: Boys (UG), Girls (UG), Interns, Canteen Facility, Warden/ Rector, Hygiene, etc. [Note: Verify Canteen Facility is monitored as per MUHS Circular No.18/2019 dated 19/03/2019.]	Yes	Adequate
<ul style="list-style-type: none"> As per Central Council Norms/ University Norms, above Infrastructure must be available at College and all information with photographs must be uploaded on College Website. If Infrastructure is available, then mark "Adequate" & do not attach any documents. In case of "Inadequate", it must be marked as "Inadequate" with documentary evidence. 			

HOSPITAL			
16	Hospital Details	Details on College Website	Adequate/ Inadequate
	Name of the Hospital :	Yes	Adequate
	Bed Strength :		
	Number of beds registered as per BNH act:		
17	Clinical Facilities: Parent / Attached Hospital (Govt./Civil/Private) Must be within 10km. radius of the College		
a.	Total built up area of Hospital (in Sq.Ft.) :	Yes	Adequate
b.	Whether Hospital is registered under any act under Local Authority such as Corporation, Municipality, Gram Panchayat etc.: (Please attach copy of registration certificate)	Yes	Adequate
c.	Whether Casualty is available and functional :	Yes	Adequate
18	Required Beds (UG & PG) Indoor and Outdoor Facility (as per M.S.R.)		
19	Ambulances : Owned, Hired		NA
	Any other		
<ul style="list-style-type: none"> As per Central Council Norms/ University Norms, above Infrastructure must be available at College and all information with photographs must be uploaded on College Website. If Infrastructure is available, then mark "Adequate" & do not attach any documents. In case of "Inadequate", it must be marked as "Inadequate" with documentary evidence. 			



Dean/ Principal Stamp & Signature
PRINCIPAL
 D E Society's Brijlal Jindal
 College of Physiotherapy
 Pune - 4

Pune Municipal Corporation		
पुणे महानगरपालिका, मिळकतकर विभाग		
Counter Id :	6800	Receipt
Receipt Date :	15-apr-2022	
Challan Number :	220415-6800-0642	Account No. : P/4/13/00524000
Name :	DECCAN EDUCATION SOC FARGUSAN COLLAGE	
Address :	H NO 922 SHIVAJINAGAR PUNE 411005	
Pay Mode :	NEFT-RTGS	Receipt Amount : 1360832
Cheque/DD/Ref. No. :	WEF71082941055	Bank Name : BILLDESK
Cheque/DD/Ref. Date :	18-apr-2022	
Description	Amount	
2022_1 [01-April-2022 To 30-September-2022]	680419.00	
2022_2 [01-October-2022 To 31-March-2023]	680413.00	
Received sum of Rs. : Thirteen Lakh Sixty Thousand Eight Hundred and Thirty Two	1360832	
NOTE : Computer Generated online receipt, does not require signature		
Print Receipt		

पुणे महानगरपालिका

शिवाजीनगर, पुणे ४११००५.



09360

बांधकाम नियंत्रण कार्यालय

क्रमांक : ०८८/१५१८/१६

दिनांक : १६/११/२०१६

[मुंबई प्रांतिक महानगरपालिका अधिनियम, १९४९ कलम २६३ (१) अन्वये]

भोगवटा पत्र - सी.पुणे, विंग सी.

श्री. / श्रीमती सोनेटरी, डेव्हलपमेंट प्रोजेक्शन सोसायटी ८/० साहि. श्री. स्वामी देशपांडे
 राहणार ४५/बी, मिर्चटोड अपार्टमेंट, प्रभात रोड, मरंडवणा, पुणे.

यांस -

आपणांस मुंबई प्रांतिक महानगरपालिका अधिनियम १९४९, कलमे २५३/२५४ व एम्. आर. टी. पी. अॅक्ट

कलमे ४५/६९ प्रमाणे पुणे, पेठ शिवाजीनगर घरांक - फायनल प्लॅट क्र. / ३०६

सि. सर्व्हे क्र. ११८/२ टी. पी. स्कीम नंबर - यांत

इकडील संमती पत्र / कमेन्समेंट सर्टिफिकेट क्रमांक ८८/२०१०/१६ दिनांक ११/०१/२०१६

अन्वये बांधकाम करण्यास परवानगी देण्यात आली आहे. सदरील संमती पत्र / कमेन्समेंट सर्टिफिकेटप्रमाणे सर्व / काही भागाचे काम पुरे झाल्याबद्दल व सदर नवीन बांधलेल्या इमारतीची जागा उपयोगात आणावयास संमती मिळण्याबाबत दिनांक १८/११/२०१६ रोजी अर्ज केल्यावरून आपणांस मुंबई प्रांतिक महानगरपालिका अधिनियम १९४९, कलम २६३ (१) प्रमाणे कळविण्यात येते की, खालील नमूद केलेल्या अटीवर पुढील वर्णनाचा इमारतीचा भाग उपयोगात आणण्यास संमती देण्यात येत आहे.

उपयोगात आणावयाच्या बांधकामाचे वर्णन

सीसी क्र. २०१०/१६ दि. ०७.१०.२०१६ रोजीच्या मान्य नकाशानुसार

- तळमजला :- १ इलेक्ट्रीकल्स, १ ऑफीस, ४ क्लास रूम, १ ओ.पी.डी., १ इलेक्ट्रो, १ व्यायामशाळा टॉयलेट सह संपूर्ण बांधकाम
- पहिला मजला :- ५ क्लास रूम, १ ऑडीटोरियम, १ ग्रीन रूम, १ जेन्ट्स कॉमनरूम, १ मेन ऑफीस, १ लॅब, १ प्रो.रूम, १ प्री.रूम, टॉयलेटसह संपूर्ण बांधकाम
- दुसरा मजला :- १ लॅब, १ लेडिज कॉमन रूम, १ कम्युनिटी हेल्थ नर्सिंग, १ लॉयब्ररी, १ स्टोअर, १ फॅकल्टी रूम, १ एच.ओ.डी. रूम, १ प्रि.रूम, १ व्हा.प्रि. केबीन, १ कॉन्फरन्स रूम, १ पॅन्टी, टॉयलेटसह संपूर्ण बांधकाम
- तिसरा मजला :- ४ लेक्चर हॉल, १ ओ.व्ही.रूम, ३ नर्सिंग टॉयलेटसह संपूर्ण बांधकाम
- चौथा मजला :- ४ लेक्चर हॉल, १ ओ.व्ही.रूम, ३ नर्सिंग टॉयलेटसह संपूर्ण बांधकाम, असे संपूर्ण विंग 'सी' इमारत

TRUE COPY

Jany

PRINCIPAL

D.E Society's Brijlal Jindal
College of Physiotherapy
Pune - 4

सहायक अभियंता

बांधकाम नियंत्रण विभाग
पुणे महानगरपालिका

अट धविण्यात मान्य नकाशा व्पत्तिरिक्त कोणतेही बांधकाम (उदा. सर्व मॉडर्न अंतराल व टेरसवरील जेब, पार्टिशन वॉल कक्षन अगर ग्रील लावून पार्किंग वॉलिव्ह कॅर (२) केल्यास, कोणतेही पूर्व सुचना न देता संपूर्ण बांधकाम बांधण्यात येतील व त्याप्रित्यर्थ येणाऱ्या सर्व खर्च वलेंटधारक/मालक यांचेकडून वसूल करण्यात येईल.

मालमत्ता पत्रक

विभाग/मौजे -- भांबुर्डा T.P.१

तालुका/न.भु.मा.का. -- न.भु.क्र. १

जिल्हा -- पुणे

नगर भूमापन क्रमांक / फा. प्लॉ. नं.	शिफ्ट नंबर	प्लॉट नंबर	क्षेत्र चौ.मी.	धारणाधिकार	शासनाला दिलेल्या आकारणीचा किंवा भाड्याचा तपशील आणि त्याच्या फेर तपासणीची नियत वेळ
३०६		न.भू. ९२२			

९३६३.३६ चौ.मी.
नऊ हजार तिनशे त्रेसष्ट
पॉइंट छत्तीस चौ.मी.

सुविधाधिकार

हक्काचा मुळ धारक वर्ष

सेक्रेटरी डेक्कन एज्युकेशन सोसायटी
[कोल्हटकर दिगंबर के. कर्वे डी. जी.]
[पटवर्धन रामकृष्ण पी.]

पट्टेदार

इ. नार

इतर शरे



दिनांक	व्यवहार	खंड क्रमांक	नविन धारक (धा) पट्टेदार (प) किंवा भार (भा)	साक्षात्कन
२२/०४/१९६०	मे. E x Addl. spl. LAQ नं. LA नं. १४११३३९ दि. १९/३/५९ प्रमाणेचे अर्बोर्ड वरून नोंद क्षेत्र ७१२.५० चौ.फूट	-	H पुणे म्युनि.कारपोरेशन	सही - न.भु. अ. क्र. १, पुणे.
२६/११/२००२	सहाय्यक धर्मादाय आयुक्त यांचे कडील क्र. १२१२८ दि. १६/१२/८७ व १४/१२/०१ चे चेंज रिपोर्ट अन्वये ट्रस्टीची नांवे दाखल दि. १/४/९९ पासून	-	H डेक्कन एज्युकेशन सोसायटी ट्रस्टी. १) ग. नी. जोगळेकर. २) ए.के. खळदकर	फेरफार क्र.१५० प्रमाणे सही - २६/११/०२ न.भु. अ. क्र. १, पुणे.
२८/०५/२०१५	परिपत्रकानुसार :- मा.जमाबंदी आयुक्त आणि संचालक भूमि अभिलेख (म.राज्य) पुणे यांचेकडील पत्र क्र. / ना.भू. १/ मि.फ. अक्षरी नोंद /२०१५ दि. १६/२/२०१५ रोजीचे परिपत्रक अन्वये चौकशी नोंदवहीमध्ये नमुद क्षेत्र व मिळकत पत्रिकेवरील क्षेत्राची खात्री करुन मिळकत पत्रिकेवर अक्षरी क्षेत्र नमुद केले असे.			फेरफार क्र.२८५३ प्रमाणे सही - न.भू.अ.क्र.१ पुणे

तपासणी करणारा -

खरी नक्कल -

न.भु.क्र. १

पुणे

भजे प्राप्ता दिनांक -
नक्कल तयार दिनांक -
प्रत दिली दिनांक -
तयार करणारा -
तयार करणारा -
नक्कल -
क्रमांक -

१४/२/१२
२२/२/१२
२१/०५/१५
६०/
१२/
६९/

TRUE COPY

Jinda

PRINCIPAL

D. E. Society's Brijjal Jinda.
College of Physiotherapy
Pune - 4

१४/२/१२
२२/२/१२
२१/०५/१५
६०/
१२/
६९/

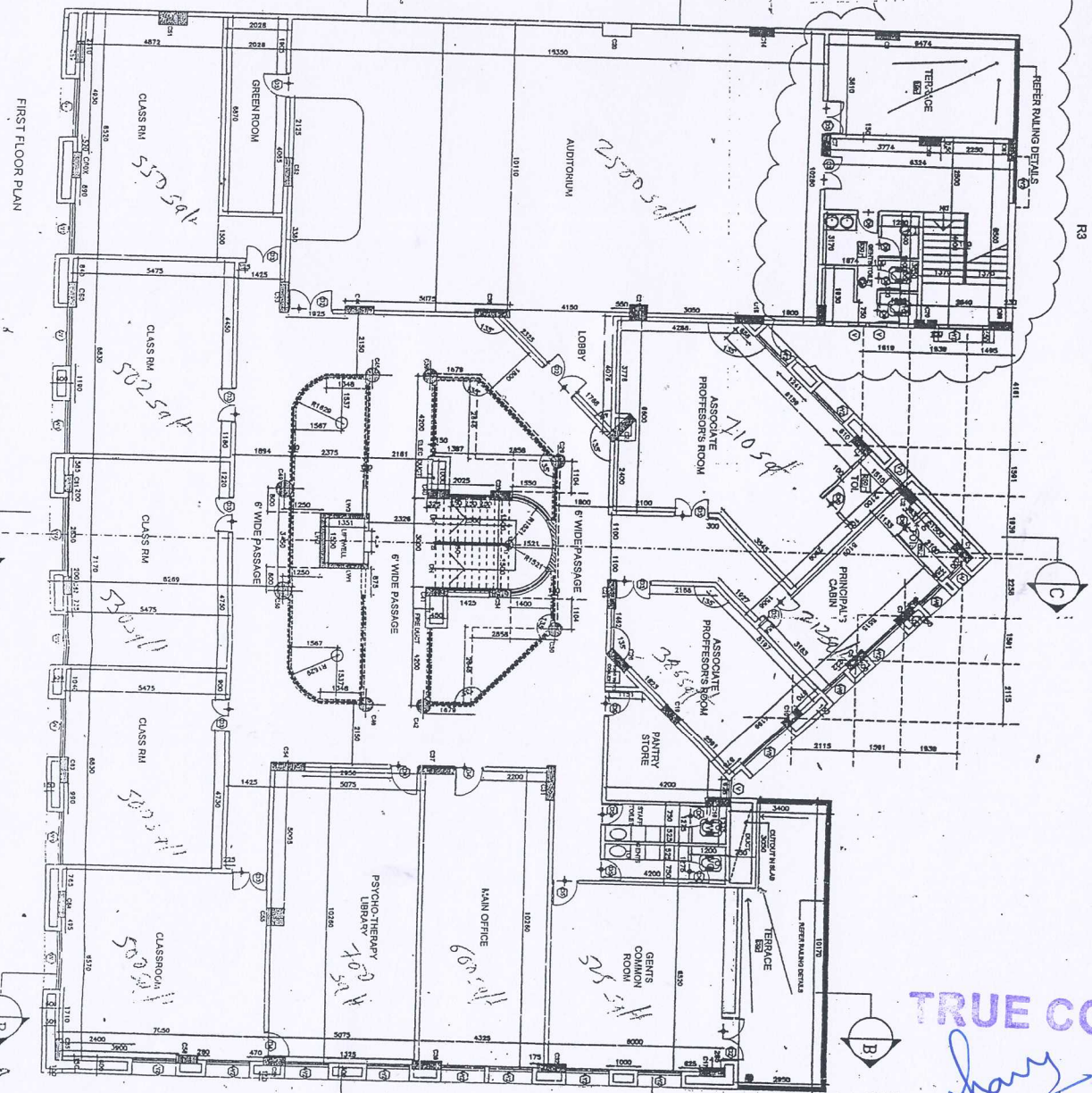

FIRST FLOOR PLAN

TRUE COPY

PRINCIPAL
D E Society's Brijlal Jindal
College of Physiotherapy
Pune 4

PRINCIPAL
D E Society's Brijlal Jindal
College of Physiotherapy, Pune

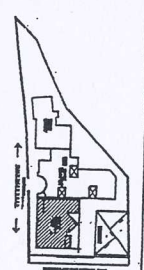

PROJECT KEY PLAN

REV. NO.	DATE	REVISION
1-1	20-11-2014	ISSUE FOR TENDER DOCUMENT PREPARATION
1-2	20-11-2014	ISSUE FOR TENDER DOCUMENT PREPARATION
1-3	20-11-2014	ISSUE FOR TENDER DOCUMENT PREPARATION

GENERAL NOTES

1. ALL WORK SHALL BE DONE IN ACCORDANCE WITH THE SPECIFICATIONS AND DRAWINGS.
2. THE CONTRACTOR SHALL BE RESPONSIBLE FOR OBTAINING ALL NECESSARY PERMITS AND APPROVALS.
3. THE CONTRACTOR SHALL MAINTAIN ACCESS TO ALL ADJACENT PROPERTIES AT ALL TIMES.
4. THE CONTRACTOR SHALL PROTECT ALL EXISTING UTILITIES AND STRUCTURES.
5. THE CONTRACTOR SHALL MAINTAIN A SAFE WORKING ENVIRONMENT AT ALL TIMES.
6. THE CONTRACTOR SHALL BE RESPONSIBLE FOR DISPOSING OF ALL WASTE AND DEBRIS.
7. THE CONTRACTOR SHALL MAINTAIN A CLEAN WORKING ENVIRONMENT AT ALL TIMES.
8. THE CONTRACTOR SHALL BE RESPONSIBLE FOR OBTAINING ALL NECESSARY PERMITS AND APPROVALS.
9. THE CONTRACTOR SHALL MAINTAIN ACCESS TO ALL ADJACENT PROPERTIES AT ALL TIMES.
10. THE CONTRACTOR SHALL PROTECT ALL EXISTING UTILITIES AND STRUCTURES.
11. THE CONTRACTOR SHALL MAINTAIN A SAFE WORKING ENVIRONMENT AT ALL TIMES.
12. THE CONTRACTOR SHALL BE RESPONSIBLE FOR DISPOSING OF ALL WASTE AND DEBRIS.
13. THE CONTRACTOR SHALL MAINTAIN A CLEAN WORKING ENVIRONMENT AT ALL TIMES.

DESHPANDE - DIXIT ASSOCIATES

PROJECT: NURSING COLLEGE PUNE

SCALE: 1:100

DRAWN BY: [Name]

CHECKED BY: [Name]

DATE: 20/11/2014

PROJECT NO: [Number]

DATE: 20/11/2014

PROJECT NO: [Number]

Hospital details are as follows:

Sr. No.	Name of hospital / facility	Bed Strenght	Govt. Civil/ Private	Distance from college	Built up Area	Registration under local authority/ BNHA Act	Whether Casualty is available and Functional	Ambulance	No. of beds	Separate Registration available at OPD
1	Sahyadri Specialty Hospital	160	Private	2 km	1,00,000 sq. ft.	✓	yes	owned	160	YES
2	Seth Tarachand Ramnath Charitable Hospital	210	Private	4 km	95000 sq. ft.	✓	yes	owned	210	YES
3	Sassoon General Hospital	40	Govt.	5 km		✓	yes	owned	40	YES
4	Deenanath Mangeshkar Hospital	524	Private	4 km	78485 sq.ft	✓	yes	owned	524	YES
5	Aundh Civil Hospital	45	Civil	7 km	1,50,000 Sq.ft	✓	yes	owned	45	YES
6	Jehangir Hospital	335	Private	5 Km		✓	yes	owned	335	YES
7	Surya Sahyadri Hospital	75	Private	3 Km	100000 Sq.ft	✓	yes	owned	75	YES
8	College OPD	----	Private	-	2403 Sq. ft.		yes	NA	NA	YES



[Signature]

PRINCIPAL

D. E. Society's Brijlal Jindal
College of Physiotherapy
Pune - 4

Point No.	Facility	Area in Sq Ft. Required	Available
1	Total built up area in Sq Ft. available for college building	20000	20000
2	Director/dean/principal/ HOD's Office	400	598
	Professor's office	300	300
	Associate Professor's office	400	400
	Assistant Professor's office	525	525
	Administrative office	500	600
3	Anatomy	1200	1502
	Physiology	1200	1302
	Kinesiotherapy & Physical Diagnosis	1200	1260
	Electrotherapy & electrodiagnosis	1200	1500
	Musculoskeletal Sciences PT	-	1870
	Neurosciences PT	-	1000
	Cardio-Pulmonary PT	-	650
	Physiotherapy in Community Health	-	650
4	*Library with reading Room	1200	1200
5	Lecture Theatres		
	AV Aids	Available	
	Internet Facility	Available	
	E class provision	Available	
6	Conference room	300	386
7	Mini auditorium	1500	2500
8	Class rooms	3000	2735
9	Exercise Physiology & Fitness Lab	1200	1000
10	Physiotherapy Museum	-	-
11	Yoga/ clinical skill Lab	1200	1302
	University exam Infrastructure	1200	550
	Examination Halls with benches		2735
	Requirment CCTV Facility as per exam	Available	
	Guest House Facility	Available	
	Steel Cupboard	Available	
	Photo Copier Machine	Available	
12	Parking Facility	Available	
13	Students common room (Girls')	1000	8550
	Students common room (Boys')	250	550
	Cafeteria	Available	
14	Hostels for Girls	Available	
	Hostels for Boys	Available	

PRINCIPAL

D. E. Society's Brijlal Jindal
College of Physiotherapy
Pune - 4





Deccan Education Society's
FERGUSSON COLLEGE HOSTELS

PUNE - 411 004, MAHARASHTRA, INDIA.
Dr. Anand Katikar
Prof. [Major] S. M. Vihankate |
Chief Rector
Prof. Swati Joglekar |
Rector, Ladies Hostel & LM Accountant

Ref. 62/A-2022-2023

30.12.2022

To,
The Principal,
Brijlal Jindal College of Physiotherapy,
Pune - 411 004.

Sub : Allotment of seats in the Fergusson College Hostels for the academic year 2022 – 2023

Madam,

With reference to our FCHMCR – 05/17.05.2022, I am glad to inform you that the following seats has been allotted for the DES Brijlal Jindal College of Physiotherapy, Pune - 411 004 in the Fergusson College Hostels, Pune - 411 004 for the academic year 2022 - 2023 are as follows.

1. Gents Students 30 Seats
2. Ladies Students 60 Seats

This is for your information and necessary action please.

Thanking You,

Yours Faithfully,

Dr. Anand Katikar
Dr. Anand Katikar
Chief Rector
Fergusson College Hostel,
Pune-411004.

[Signature]
PRINCIPAL
D. E. Society's Brijlal Jindal
College of Physiotherapy
Pune - 4

College with potential for Excellence (Status Awarded by UGC)



Deccan Education Society's

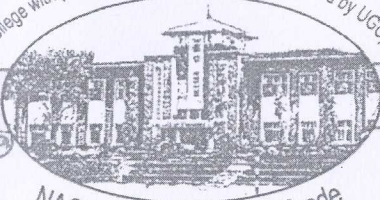

BRIHAN MAHARASHTRA COLLEGE OF COMMERCE HOSTELS, PUNE

845, Shivajinagar, Pune 411004. Maharashtra - India.

Affiliated to Savitribai Phule Pune University - Senior College (I.D.No. Pu/Pn/C/010[1943]) - Junior College No. 11-11-007

outward No- 86/2022-23

Date: - 09.03.2023

To,
The Principal,
Brijlal Jindal College of Physiotherapy,
Pune-411 004.

Sub: - Allotment of seats in the BMCC Ladies Hostel for the
Academic year 2022-2023 & 2023-2024

Dear Madam,

With reference to our BMCC HACR – 05/ 05.05.2022 & 01/09.03.2023 we are glad to inform you that 35 (Thirty five) seats have been allotted to the Brijlal Jindal College of Physiotherapy, Pune in BMCC Ladies hostel Pune-4 for the academic year 2022-2023 & 2023-2024.

We will be able to accommodate the seats subject to availability & response.

Thanking You,

PRINCIPAL
D E Society's Brijlal Jindal
College of Physiotherapy
Pune . 4

Yours faithfully

Dr. J.R Lanjekar
Chief Rector,
BMCC Ladies Hostel



DECCAN EDUCATION SOCIETY, PUNE

Fergusson College Campus, Pune - 411 004
Phone : (91) (020) 67876000, 67876090
E- mail : secretary@despune.org. Web Site : www.despune.org

Ref. No.: 3037-Admin/2021-22 Date: 02/02/2022

TO WHOM SO EVER IT MAY CONCERN

This is to certify that DES' Brijlal Jindal College of Physiotherapy, Pune is the constituent unit of Deccan Education Society, Pune. The staff and students at DES' Brijlal Jindal College of Physiotherapy, Pune are permitted to use DES' infrastructure such as Amphitheatre, Gymkhana and all the sports facilities including playgrounds, courts, open theatres, auditoriums etc. as and when required by following due procedure.

Shri. Dhananjay Kulkarni
Secretary,
Deccan Education Society, Pune.

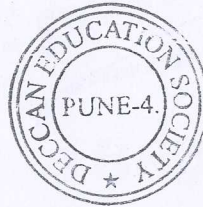

TRUE COPY

PRINCIPAL
D E Society's Brijlal Jindal
College of Physiotherapy
Pune - 4

-: तपासणी अहवाल :-

अन्न सुरक्षा व मानदे अधिनियम २००६ त्या अंतर्गत नियम व विनियम २०११

तपासणीचा दिनांक : -

तपासणी अधिकार्याचे नांव व : -

कार्यालयाचा पत्ता : -

आस्थापनेचे नांव व पत्ता : - मयुर कॅटरर्स

मिडीया सेंटर कॅटीन क्वार्टर नं
१७ फर्ग्युसन कॉलेज कॅम्पस पुणे ४

दुरध्वनी क्र., फॅक्स क्र. ईमेल : - ९०५९८७५२० / saurabhdongare121@gmail.com

परवाना/नोंदणी क्र. व मुदत : - ११५२००३४०००८६६

परवानाधारक/मालकाचे नांव व पत्ता : - सौरभ प्रकाश डोंगरे

हजर व्यक्तीचे नांव व पत्ता : - सौरभ प्रकाश डोंगरे

व्यवसायाचा प्रकार : - फ्लॉट नं ५ पार्श्व हेरिटेज मॉडेल कॉलनी
शिवाजीनगर पुणे ५

अ.क्र.	नियमावली	होय	नाही	लागू नाही	अभिप्राय
१.	परवाना/नोंदणी धारण/नूतनीकरण केलेला आहे का व परवाना दर्शनी भागावर प्रदर्शित केलेला आहे का ?	✓			
२.	आजुबाजूचा परिसर अस्वच्छ/दुर्गंधीयुक्त झालेला आहे का ?		✓		

	आहे का ?	✓			
१३	अन्न पदार्थ साठा व तयार करण्याच्या जागेत खरकटे व इतर कचरा साठविण्यासाठी योग्य आकाराची व त्यावर झाकण असलेली कचराकुंडी आहे का ?	✓			
१४	स्त्री व पुरुष कर्मचा-यांच्या संख्येनुसार स्वच्छता गृहांची पुरेशी व योग्य व्यवस्था आहे का ?	✓			
१५	सर्व कच्चे अन्न पदार्थ, फुड अँडेटिव्हज व घटक पदार्थ यांचा खरेदीचा तपशील नोंदविलेला आहे का ?	✓			
१६	सर्व कच्चे अन्न पदार्थ गुणवत्तेबाबत तपासून खात्री केली जाते का ?	✓			
१७	शीत अन्न पदार्थ १८ डीग्री किंवा त्यापेक्षा कमी तापमानास स्विकारले जातात का ?	✓			
१८	कच्चे / नाकारलेले / परत बोलावलेले अन्न पदार्थ तसेच अखाद्य पदार्थ स्वतंत्रपणे साठविण्याची व्यवस्था आहे का ?	✓			
१९	कच्चे अन्न पदार्थ / घटक पदार्थ वापरताना प्रथम आत प्रथम वाहेर या पध्दतीने साठविले जातात का ?	✓			
२०	अन्न पदार्थाची साठवणूक करताना भितीपासून सुरक्षित अंतरावर तसेच जमीनीपासून योग्य उंचीवर केलेली आहे का ?	✓			
२१	प्रत्येक प्रकारानुसार (कोंवडी,भाजी,मांसे इ.) कापण्यासाठीची जागा स्वतंत्र, स्वच्छ व निर्जंतुक आहे का ?	✓			
२२	शाकाहारी व मांसाहारी शिजवण्याच्या प्रक्रिया व व्यवस्था स्वतंत्र आहे का ?			✓	
२३	अन्न पदार्थ तळण्यासाठी वापरण्यात येणारे तेल पुन्हा पुन्हा वापरले जाते का ?		✓		
२४	फ्रिजमध्ये वरच्या वाजूस शाकाहारी व खालच्या वाजूस मांसाहारी पदार्थ साठविण्याच्या पध्दतीचा अवलंब केला आहे			✓	

क्र ?	का ?				
२५	अन्न पदार्थ तयार करुन नंतर खाण्यासाठी फ्रिजमध्ये साठवताना ते केव्हा तयार केलेले आहेत हे कळावे म्हणून त्यावर तारीख लिहलेली जाते का ?				
२६	ग्राईडिंग मशिन इ. उपकरणे वेळोवेळी स्वच्छ व निर्जंतुक केली जातात का ?	✓			
२७	सॉस व चटणी हे पदार्थ तसेच इतर अन्न पदार्थ काचेच्या अथवा फुड ग्रेड क्वालिटीच्या प्लास्टिक कंटेनरमध्ये झाकून ठेवलेले आहेत का ?	✓			
२८	नामांकित व चांगल्या प्रतीचे खाद्य तेल व वनस्पती तळण्यासाठी अथवा तयार करण्यासाठी वापरले जाते का ?	✓			
२९	किटक नाशक प्रणाली (पेस्ट कंट्रोल) केली जाते का व त्याचा अभिलेखा ठेवलेला आहे का ?	✓			
३०	अन्नपदार्थ हाताळणारे कामगार संसर्गजन्य रोगांपासून मुक्त आहेत किंवा कसे थांबावत वैद्यकीय तपासणी केली आहे का ?	✓			
३१	अन्नपदार्थ हाताळणा-या कामगारांना कॅप/गणवेश/बुट इ. पुरविण्यात आलेले आहेत का अन्नपदार्थ हाताळणा-या कामगारांची वैयक्तिक स्वच्छता राखली जाते का केस नखे कापलेली आहेत काय?	✓			
३२	अन्नपदार्थ हाताळणी होत असलेल्या ठिकाणी अभ्यागताना शेंटीदरम्यान संरक्षक कपडे, चप्पल दिल्या जातात का ?	✓			
३३					
३४					

अन्न व्यवसायीकाची / हजर व्यक्तीची सही

प्राधिकृत अधिका-याची सही

MAYUR CATERERS

4

PROPRIETOR