

## MAHARASHTRA UNIVERSITY OF HEALTH SCIENCES, NASHIK

## INFRASTRUCTURE DETAILS OF COLLEGE AND HOSPITAL

Sr. No.	Particulars to be verified	Details on College Website	Adequate/ Inadequate
<b>College</b>			
1	<b>Land details</b> (as per M.S.R.): Total land (Not less than 2 acres), (Owned or leased land), unitary or not, NA of all land, 7/12 extracts of all land, Constructed Area Details <b>20000</b> Sq.ft./Sq.mtr. ( <b>Applicable only to Private Colleges</b> ). (Verify land documents & Government permissions documents are uploaded on College Website.) (No Land/ Construction documents shall be submitted to the University. Only deficit information to be pointed out to the University).	Yes	Adequate
2	Dean office, Professor's Office, Associate Professor's Office, Assistant Professor's Office, Administrative Block as per M.S.R..	Yes	Adequate
3	<b>All DEPARTMENTS</b> (as per M.S.R.): Human Anatomy, Human Physiology, Electrotherapy & Electro diagnosis, Kinesiotherapy & Physical Diagnosis, Musculoskeletal Physiotherapy, Neuro Physiotherapy, Cardiovascular & Respiratory Physiotherapy, Community Physiotherapy	Yes	Adequate
4	<b>College Library</b> (as per M.S.R.): Area (1200 Sq.Ft.), Reading Rooms for Students, Staff Reading Room, Room for Books & Journals, Rooms for Librarian and Other Staff; Journal Room, Number of Computers with internet facility with minimum 15 nodes, Photocopier Machine, Total No. of books, Number of Journals: (Titles only), (Multiple volumes / issues of one title should be counted as ONE).	Yes	Adequate
	<b>No. of books added in last year:</b> <b>No. of Journals titles added in last year :</b> [Bills shall be verified by the Committee.]	Yes	Adequate
	<b>Digital Library / e – Library availability</b>	Yes	Adequate
5	<b>Details of all Lecture Theatres with Seating Capacity</b> (as per M.S.R.) along with AV Aids including overhead projector, LCD Projector and a microphone / multi Podium system. There shall be provision for E-class. Lecture halls must have facilities for conversion into E-class/Virtual class for teaching.	Yes	Adequate
6	<b>Conference Room for Faculty:</b> (as per M.S.R.)	Yes	Adequate
7	<b>Mini Auditorium: (15 Sq.Ft./Student)</b> (as per M.S.R.)	Yes	Adequate
8	<b>Class Rooms: (15 Sq.Ft./Student)</b> (as per M.S.R.)	Yes	Adequate
9	<b>Core Laboratories: (50 Sq.Ft./Student)</b> (as per M.S.R.) <b>Exercise Physiology &amp; Fitness:</b> Computerized Treadmill, Bicycle ergometer with speedometer, Skin fold caliper, Body composition analyzer, Weighing scale with height measurement, Spirometer, Peak flow meter, Energy Consumption analyzer, Pulse Oxymeter, ECG, Flutter, Inspiratory Muscle Trainer, Oxygen Cylinder, Nebulizer (ultrasonic), Nebulizer (Jet), Portable Suction Machine, B.P. Apparatus & Stethoscope, Shuttle Walk Test Software (Desirable).	Yes	Adequate
10	<b>Physiotherapy Museum:</b> (as per M.S.R.) (Desirable)	No	
11	<b>Yoga / Clinical Skill Laboratory: (60 Sq.Ft./Student)</b> (as per M.S.R.) Yoga Mats / Pediatric Mats / Mats for Training Neurotherapeutic Skills, Adjustable Manual Therapy Plinth, Therabands & Theratubes, Swiss balls, Stability Trainers, Sensory Assessment Kit, Balance Assessment & Training Equipment, Stools, Benches, Wheel Chairs, Stairs, Ramps For Training Transfers.	Yes	Adequate
12	<b>University Examination Infrastructure:</b> Strong Room for examination a) (Area- 1200 sq.ft, b) Shelf, c) Steel cupboard – 1, d) CCTV, Photocopier Machine, Examination hall with benches, Parking Facility for University vehicle, Guest house facility	Yes	Adequate

13	<b>Residential quarter facility for staff:</b> Teaching, Non-teaching, Paramedical & Nursing staff	Yes	Adequate
14	<b>Other facilities:</b> Hospital Waste Management Unit, Research Cell, Intercom Network, Playground, P.T Teacher or Instructor, Common Rooms for Boys, Common Room for Girls, Cafeteria, Facility for indoor games, Gymnasium / Gymkhana Facility,.	Yes	Adequate
15	<b>Hostel Facility:</b> Boys (UG), Girls (UG), Interns, Canteen Facility, Warden/ Rector, Hygiene, etc. [Note: Verify Canteen Facility is monitored as per MUHS Circular No.18/2019 dated 19/03/2019.]	Yes	Adequate
<ul style="list-style-type: none"> <li>As per Central Council Norms/ University Norms, above Infrastructure must be available at College and all information with photographs must be uploaded on College Website.</li> <li>If Infrastructure is available, then mark "Adequate" &amp; do not attach any documents.</li> <li>In case of "Inadequate", it must be marked as "Inadequate" with documentary evidence.</li> </ul>			

HOSPITAL			
16	<b>Hospital Details</b>	<b>Details on College Website</b>	<b>Adequate/ Inadequate</b>
	<b>Name of the Hospital :</b>	Yes	Adequate
	<b>Bed Strength :</b>		
	Number of beds registered as per BNH act:		
17	<b>Clinical Facilities: Parent / Attached Hospital (Govt./Civil/Private) Must be within 10km. radius of the College</b>		
a.	<b>Total built up area of Hospital (in Sq. Ft.) : .....</b>	Yes	Adequate
b.	<b>Whether Hospital is registered under any act under Local Authority such as Corporation, Municipality, Gram Panchayat etc.: (Please attach copy of registration certificate)</b>	Yes	Adequate
c.	<b>Whether Casualty is available and functional :</b>	Yes	Adequate
18	<b>Required Beds (UG &amp; PG) Indoor and Outdoor Facility (as per M.S.R.)</b>		
19	<b>Ambulances : Owned, Hired</b>		
	Any other		
<ul style="list-style-type: none"> <li>As per Central Council Norms/ University Norms, above Infrastructure must be available at College and all information with photographs must be uploaded on College Website.</li> <li>If Infrastructure is available, then mark "Adequate" &amp; do not attach any documents.</li> <li>In case of "Inadequate", it must be marked as "Inadequate" with documentary evidence.</li> </ul>			

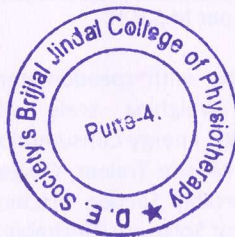

Dean/ Principal Stamp & Signature

**PRINCIPAL**

D E Society's Brijlal Jindal  
College of Physiotherapy  
Pune - 4



# PUNE MUNICIPAL CORPORATION

## PROPERTY TAX BILL

(propertytax.punecorporation.org)

PROPERTY DETAILS						
Property ID:	P/4/13 /00524000	Financial Year:	2023-2024	Bill No:	65768	NonResi Meter No:
Assessment Date:		Last Payment:	Rs.1360832/- 15/04/2022	Ward:	Ghole Road	Current Bill Date:
						22-05-2023

OWNER DETAILS	
Name:	DECCAN EDUCATION SOC FARGUSAN COLLAGE
Address:	H NO 922 SHIVAJINAGAR PUNE 411005
Property Description:	H NO 922 SHIVAJINAGAR PUNE 411005

ANNUAL RATEABLE VALUE				
Resident	Non Resident	General Exemption	Open Plot	Total
2171150	3250	2171150	0	2174400

PROPERTY TAX BILL			
Tax Head	Tax Percentage	April-September	October-March
General Tax	23.75	386	386
Water Tax	-	2434	2433
Conservancy Tax	20.5	222876	222876
Fire Tax	1.5	16308	16308
Tree Tax	1	10872	10872
Water Benefit	5.75	62514	62514
Water Sewerage	9.5	103284	103284
Street Tax	10	108720	108720
Special Conservancy Tax	0	0	0
Pmc Edu Tax Amt	1.75	19026	19026
Education Tax Resi	6	65135	65134
Education Tax Non Resi	12	195	195
Employee Guarantee Tax	3	49	49
Large Property Tax	10	108558	108557
Total		720357	720354
Current Demand			1440711
Solar/Vermi/Rain Harvest Disc.	Discount - 0		0
Arrears + Penalty			0
Deposited			0
Discount Amt			0
Net Amount			77
Up to 31-07-2023			1440711
			1440634

Pay Online

Print

**TRUE COPY**

*Jany*

**PRINCIPAL**

D E Society's Brijjal Jindal  
College of Physiotherapy  
Pune - 4

Pune Municipal Corporation		
पुणे महानगरपालिका, मिळकतकर विभाग		
Counter Id :	6800	Receipt
Receipt Date :	08-jun-2023	
Challan Number :	230608-6800-0387	Account No. : P/4/13/00524000
Name :	DECCAN EDUCATION SOC FARGUSAN COLLAGE	
Address :	H NO 922 SHIVAJINAGAR PUNE 411005	
Pay Mode :	NEFT-RTGS	Receipt Amount : 1440634
Cheque/DD/Ref. No. :	YEF71927012644	Bank Name : BILLDESK
Cheque/DD/Ref. Date :	09-jun-2023	
Description	Amount	
2023_1 [01-April-2023 To 30-September-2023]	720318.00	
2023_2 [01-October-2023 To 31-March-2024]	720316.00	
Received sum of Rs. : <b>Fourteen Lakh Forty Thousand Six Hundred and Thirty Four</b>	<b>1440634</b>	
NOTE : Computer Generated online receipt, does not require signature		
<a href="#">Print Receipt</a>		

**TRUE COPY****PRINCIPAL**D. E. Society's Brijlaj Jindal  
College of Physiotherapy  
Pune - 4

TRUE COPY

PRINCIPAL  
D. E. Society's Brijlaj Jindal  
College of Physiotherapy  
Pune - 4

**पुणे महानगरपालिका**

शिवान्नीनगर, पुणे ४११००५.



09360

बांधकाम नियंत्रण कार्यालय

क्रमांक : ०८८/१५१८/१६

दिनांक : १६/११/२०१६

[ मुंबई प्रांतिक महानगरपालिका अधिनियम, १९४९ कलम २६३ (१) अन्वये ]

**भोगवटा पत्र - सी.पुणे, विंग 'सी'**

श्री. / श्रीमती सोनी देवी, डेव्हान प्रभुकेशन सोसायटी ८/० वार्डि. श्री.स्तलीक देसापांडे  
 राहणार ४५/बी, मिरापेट इपाटमेंट, प्रभात रोड, परडवणी, पुणे.

वांस -

आपणांस मुंबई प्रांतिक महानगरपालिका अधिनियम १९४९, कलमे २५३/२५४ व एम्. आर. टी. पी. अॅक्ट कलमे ४५/६९ प्रमाणे पुणे, पेठ शिवान्नीनगर घरांक - १ फायनल प्लॉट क्र. / ३०६  
 सि. मॅट्र. क्र. ११८/२ टी. पी. स्कीम नंबर - ८८/२०१०/१६ यांत  
 इकडील संमती पत्र / कमेन्समेंट सर्टिफिकेट क्रमांक ११०/२०१६ दिनांक ११/०१/२०१६

अन्वये बांधकाम करण्यास परवानगी देण्यात आली आहे. सदरील संमती पत्र / कमेन्समेंट सर्टिफिकेटप्रमाणे सर्व / काही भागाचे काम पुरे झाल्याबद्दल व सदर नवीन बांधलेल्या इमारतीची जागा उपयोगात आणावयास संमती मिळण्याबाबत दिनांक १८/१०/२०१६ रोजी अर्ज केल्यावरून आपणांस मुंबई प्रांतिक महानगरपालिका अधिनियम १९४९, कलम २६३ (१) प्रमाणे कळविण्यात येते की, खालील नमूद केलेल्या अटींवर पुढील वर्णनाचा इमारतीचा भाग उपयोगात आणण्यास संमती देण्यात येत आहे.

**उपयोगात आणावयाच्या बांधकामाचे वर्णन**

सीसी क्र. २०१०/१६ दि. ०७.१०.२०१६ रोजीच्या मान्य नकाशानुसार

- तळमजला :- १ इलेट्रीक्स, १ ऑफीस, ४ क्लास रूम, १ ओ.पी.डी., १ इलेक्ट्रो, १ व्यायामशाळा टॉयलेट सह संपूर्ण बांधकाम
- पहिला मजला :- ५ क्लास रूम, १ ऑडीटोरियम, १ ग्रीन रूम, १ जेन्स कॉमनरूम, १ मेन ऑफीस, १ लॅब, १ प्रो. रूम, १ प्री. रूम, टॉयलेटसह संपूर्ण बांधकाम
- दुसरा मजला :- १ लॅब, १ लेडिज कॉमन रूम, १ कम्युनिटी हेल्थ नर्सिंग, १ लॉयब्ररी, १ स्टोअर, १ फॅकल्टी रूम, १ एच.ओ.डी. रूम, १ प्रि. रूम, १ व्हा.प्रि. केवीन, १ कॉन्फरन्स रूम, १ पॅन्टी, टॉयलेटसह संपूर्ण बांधकाम
- तिसरा मजला :- ४ लेक्चर हॉल, १ ओ.व्ही. रूम, ३ नर्सिंग टॉयलेटसह संपूर्ण बांधकाम
- चौथा मजला :- ४ लेक्चर हॉल, १ ओ.व्ही. रूम, ३ नर्सिंग टॉयलेटसह संपूर्ण बांधकाम, असे संपूर्ण विंग 'सी' इमारत

अट बांधकाम मान्य नकाशा व्हाईटवॉश कोणतेही बांधकाम (उदा. सर्व पारिजमल अंतर्गत व देखरेखीत अॅट, पारिजमल वॉल कॅब्रन अग्न शील लायूट पारिजमल व्हाईटवॉश कोणतेही) केल्यास, कोणतेही पूर्व नुसत व देवा सदरली संपूर्ण बांधकाम बांधकामास पाडण्यात येतील व त्याप्रमाणे संपूर्ण बांधकाम व्हाईटवॉश/वाळक पांचेकडु व वनून व्हाईटवॉश कोणतेही.

*[Signature]*  
 सहायक अभियंता  
 बांधकाम नियंत्रण विभाग  
 पुणे महानगरपालिका.  
*[Signature]*

**TRUE COPY**

**PRINCIPAL**

D E Society's Brijlal Jindal  
 College of Physiotherapy  
 Pune - 4

## मालमत्ता पत्रक

FCP

विभाग/मौजे -- **भांबुर्डा T.P.१**

तालुका/न.भु.मा.का. -- **न.भु.क्र. १**

जिल्हा -- **पुणे**

नगर भूमापन क्रमांक / फा. प्लॉ. नं.	शिफ्ट नंबर	प्लॉट नंबर	क्षेत्र चौ.मी.	धारणाधिकार	शासनाला दिलेल्या आकारणीचा किंवा भाड्याचा तपशील आणि त्याच्या फेर तपासणीची नियत वेळ
------------------------------------	------------	------------	----------------	------------	---

३०६ न.भू. ९२२

९२६३.३६ चौ.मी.  
नऊ हजार तिनशे त्रेसष्ट  
पॉइंट छत्तीस चौ.मी.

सुविधाधिकार

हक्काचा मुळ धारक वर्ष

सेक्रेटरी डेक्कन एज्युकेशन सोसायटी  
[कोल्हटकर दिगंबर के. कर्वे डी. जी.]  
[पटवर्धन रामकृष्ण पी.]



पट्टेदार

इतर भार

इतर रारे

दिनांक	व्यवहार	खंड क्रमांक	नविन धारक (धा) पट्टेदार (प) किंवा भार (भा)	साक्षात्कन
२२/०४/१९६०	मे. E x Addl. spl. LAQ नं. LA नं. १४११३३९ दि. १९/३/५९ प्रमाणेचे अर्वाइ वरून नोंद क्षेत्र ७१२.५० चौ.फूट	-	H पुणे म्युनि.कार्पोरेशन	सही - न.भु. अ. क्र. १, पुणे.
२६/११/२००२	सहाय्यक धर्मादाय आयुक्त यांचे कडील क्र. १२१२८ दि. १६/१२/८७ व १४/१२/०१ चे चेंज रिपोर्ट अन्वये ट्रस्टीची नांवे दाखल दि. १/४/९९ पासून	-	H डेक्कन एज्युकेशन सोसायटी ट्रस्टी. १) ग. नी. जांगळेकर . २) ए.के. खळदकर	फेरफार क्र.१५० प्रमाणे सही - २६/११/०२ न.भु. अ. क्र. १, पुणे.
२८/०५/२०१५	परिपत्रकानुसार :- मा.जमाबंदी आयुक्त आणि संचालक भूमि अभिलेख (म.राज्य) पुणे यांचेकडील पत्र क्र. / ना.भू. १/ मि.प. अक्षरी नोंद /२०१५ दि. १६/२/२०१५ रोजीचे परिपत्रक अन्वये चौकशी नोंदवहीमध्ये नमुद क्षेत्र व मिळकत पत्रिकेवरील क्षेत्राची खात्री करून मिळकत पत्रिकेवर अक्षरी क्षेत्र नमुद केले असे.			फेरफार क्र.२८५३ प्रमाणे सही - न.भू.अ.क्र.१ पुणे

तपसणी करणारा -

खरी नक्कल -

न.भु.क्र. १

पुणे

भर्ज प्राप्त दिनांक - 12/21/19  
नक्कल तयार दिनांक - 21/01/22  
प्रत दि. दि. दिनांक - 15/11/22  
तयार करणारा -  
रजि. नं. - 1846  
का. - 92  
शिरकतदार  
नगर भूमापन अधिकारी क्र.

**TRUE COPY**

*[Signature]*

**PRINCIPAL**

D E Society's Brijal Jindal  
College of Physiotherapy  
Pune - 4

Banding  
plan with area

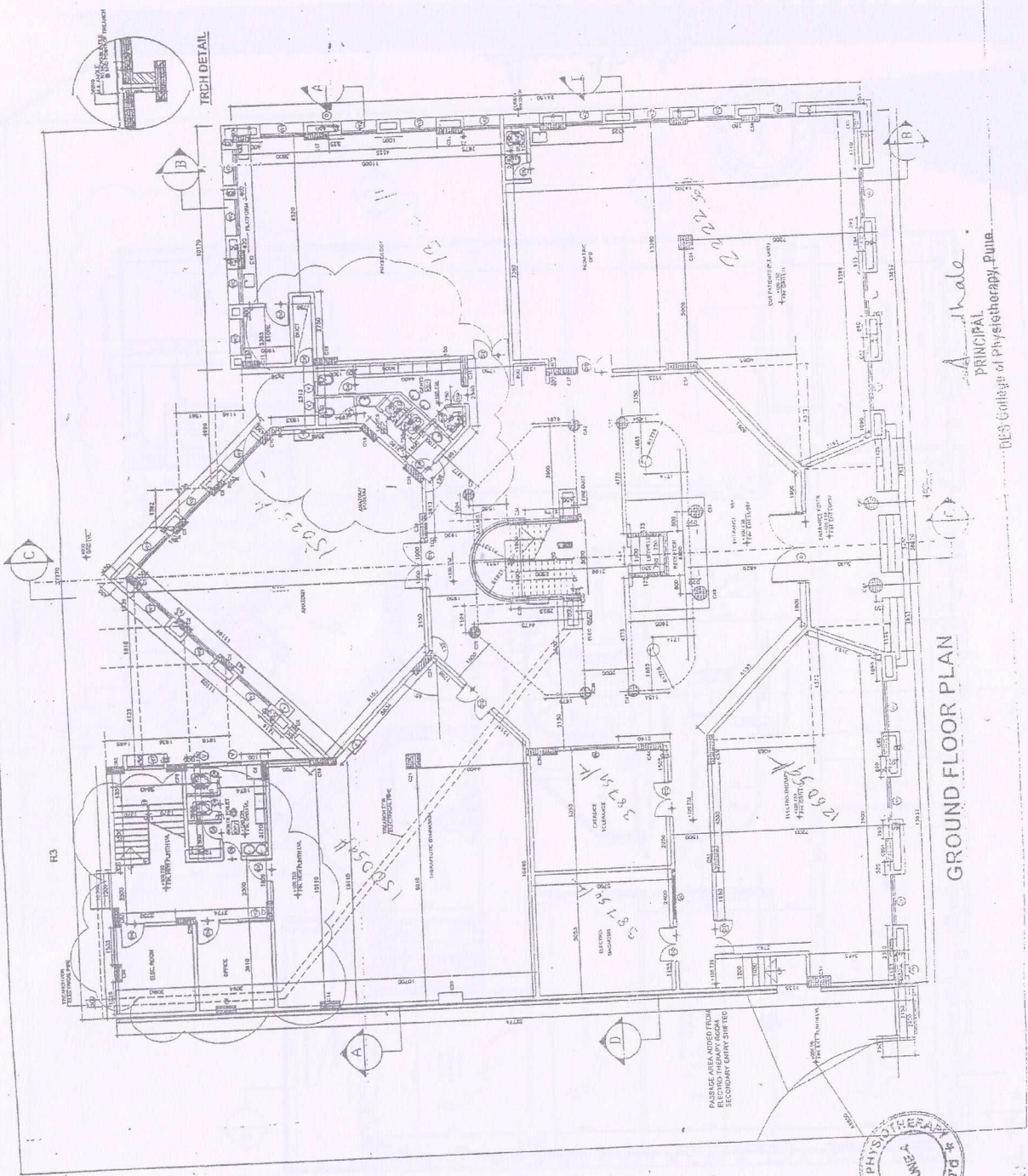

GROUND FLOOR PLAN

A. Dhale  
PRINCIPAL  
D.E.S. College of Physiotherapy, Pune.

PROJECT KEY PLAN

REV. NO.	DATE	DESCRIPTION
R-1	18-11-08	ISSUE FOR TENDER DOCUMENT
R-2	19-11-08	REVISED DRAWING OF THE PROJECT
R-3	20-11-08	REVISED DRAWING OF THE PROJECT

SCHEDULE OF WORKS

NO.	DESCRIPTION	QUANTITY	UNIT	EST. PRICE
1	...	...	...	...
2	...	...	...	...
3	...	...	...	...
4	...	...	...	...
5	...	...	...	...
6	...	...	...	...
7	...	...	...	...
8	...	...	...	...
9	...	...	...	...
10	...	...	...	...

PROJECT  
 ALL DIMENSIONS ARE TO FACE UNLESS SPECIFIED OTHERWISE.  
 ALL WORK SHALL BE DONE IN ACCORDANCE WITH THE  
 SPECIFICATIONS AND STANDARDS OF THE BUREAU OF PUBLIC HEALTH AND  
 MUNICIPAL CORPORATION, PUNE.  
 THE CONTRACTOR SHALL BE RESPONSIBLE FOR THE PERFORMANCE OF  
 THE WORK AND SHALL MAINTAIN THE NECESSARY RECORDS FOR THE  
 COMPLETION OF THE PROJECT.  
 AS PER THE MANUFACTURER'S REQUIREMENT  
 MADE BY CONSULTING ARCHT. ENG. MR. D. S. JINDAL  
 PUNE AND SOA

DESIGNED BY  
 DESHPANDE - DIXIT ASSOCIATES  
 ARCHITECTS & ENGINEERS  
 101, 102, 103, 104, 105, 106, 107, 108, 109, 110, 111, 112, 113, 114, 115, 116, 117, 118, 119, 120, 121, 122, 123, 124, 125, 126, 127, 128, 129, 130, 131, 132, 133, 134, 135, 136, 137, 138, 139, 140, 141, 142, 143, 144, 145, 146, 147, 148, 149, 150, 151, 152, 153, 154, 155, 156, 157, 158, 159, 160, 161, 162, 163, 164, 165, 166, 167, 168, 169, 170, 171, 172, 173, 174, 175, 176, 177, 178, 179, 180, 181, 182, 183, 184, 185, 186, 187, 188, 189, 190, 191, 192, 193, 194, 195, 196, 197, 198, 199, 200, 201, 202, 203, 204, 205, 206, 207, 208, 209, 210, 211, 212, 213, 214, 215, 216, 217, 218, 219, 220, 221, 222, 223, 224, 225, 226, 227, 228, 229, 230, 231, 232, 233, 234, 235, 236, 237, 238, 239, 240, 241, 242, 243, 244, 245, 246, 247, 248, 249, 250, 251, 252, 253, 254, 255, 256, 257, 258, 259, 260, 261, 262, 263, 264, 265, 266, 267, 268, 269, 270, 271, 272, 273, 274, 275, 276, 277, 278, 279, 280, 281, 282, 283, 284, 285, 286, 287, 288, 289, 290, 291, 292, 293, 294, 295, 296, 297, 298, 299, 300, 301, 302, 303, 304, 305, 306, 307, 308, 309, 310, 311, 312, 313, 314, 315, 316, 317, 318, 319, 320, 321, 322, 323, 324, 325, 326, 327, 328, 329, 330, 331, 332, 333, 334, 335, 336, 337, 338, 339, 340, 341, 342, 343, 344, 345, 346, 347, 348, 349, 350, 351, 352, 353, 354, 355, 356, 357, 358, 359, 360, 361, 362, 363, 364, 365, 366, 367, 368, 369, 370, 371, 372, 373, 374, 375, 376, 377, 378, 379, 380, 381, 382, 383, 384, 385, 386, 387, 388, 389, 390, 391, 392, 393, 394, 395, 396, 397, 398, 399, 400, 401, 402, 403, 404, 405, 406, 407, 408, 409, 410, 411, 412, 413, 414, 415, 416, 417, 418, 419, 420, 421, 422, 423, 424, 425, 426, 427, 428, 429, 430, 431, 432, 433, 434, 435, 436, 437, 438, 439, 440, 441, 442, 443, 444, 445, 446, 447, 448, 449, 450, 451, 452, 453, 454, 455, 456, 457, 458, 459, 460, 461, 462, 463, 464, 465, 466, 467, 468, 469, 470, 471, 472, 473, 474, 475, 476, 477, 478, 479, 480, 481, 482, 483, 484, 485, 486, 487, 488, 489, 490, 491, 492, 493, 494, 495, 496, 497, 498, 499, 500, 501, 502, 503, 504, 505, 506, 507, 508, 509, 510, 511, 512, 513, 514, 515, 516, 517, 518, 519, 520, 521, 522, 523, 524, 525, 526, 527, 528, 529, 530, 531, 532, 533, 534, 535, 536, 537, 538, 539, 540, 541, 542, 543, 544, 545, 546, 547, 548, 549, 550, 551, 552, 553, 554, 555, 556, 557, 558, 559, 560, 561, 562, 563, 564, 565, 566, 567, 568, 569, 570, 571, 572, 573, 574, 575, 576, 577, 578, 579, 580, 581, 582, 583, 584, 585, 586, 587, 588, 589, 590, 591, 592, 593, 594, 595, 596, 597, 598, 599, 600, 601, 602, 603, 604, 605, 606, 607, 608, 609, 610, 611, 612, 613, 614, 615, 616, 617, 618, 619, 620, 621, 622, 623, 624, 625, 626, 627, 628, 629, 630, 631, 632, 633, 634, 635, 636, 637, 638, 639, 640, 641, 642, 643, 644, 645, 646, 647, 648, 649, 650, 651, 652, 653, 654, 655, 656, 657, 658, 659, 660, 661, 662, 663, 664, 665, 666, 667, 668, 669, 670, 671, 672, 673, 674, 675, 676, 677, 678, 679, 680, 681, 682, 683, 684, 685, 686, 687, 688, 689, 690, 691, 692, 693, 694, 695, 696, 697, 698, 699, 700, 701, 702, 703, 704, 705, 706, 707, 708, 709, 710, 711, 712, 713, 714, 715, 716, 717, 718, 719, 720, 721, 722, 723, 724, 725, 726, 727, 728, 729, 730, 731, 732, 733, 734, 735, 736, 737, 738, 739, 740, 741, 742, 743, 744, 745, 746, 747, 748, 749, 750, 751, 752, 753, 754, 755, 756, 757, 758, 759, 760, 761, 762, 763, 764, 765, 766, 767, 768, 769, 770, 771, 772, 773, 774, 775, 776, 777, 778, 779, 780, 781, 782, 783, 784, 785, 786, 787, 788, 789, 790, 791, 792, 793, 794, 795, 796, 797, 798, 799, 800, 801, 802, 803, 804, 805, 806, 807, 808, 809, 810, 811, 812, 813, 814, 815, 816, 817, 818, 819, 820, 821, 822, 823, 824, 825, 826, 827, 828, 829, 830, 831, 832, 833, 834, 835, 836, 837, 838, 839, 840, 841, 842, 843, 844, 845, 846, 847, 848, 849, 850, 851, 852, 853, 854, 855, 856, 857, 858, 859, 860, 861, 862, 863, 864, 865, 866, 867, 868, 869, 870, 871, 872, 873, 874, 875, 876, 877, 878, 879, 880, 881, 882, 883, 884, 885, 886, 887, 888, 889, 890, 891, 892, 893, 894, 895, 896, 897, 898, 899, 900, 901, 902, 903, 904, 905, 906, 907, 908, 909, 910, 911, 912, 913, 914, 915, 916, 917, 918, 919, 920, 921, 922, 923, 924, 925, 926, 927, 928, 929, 930, 931, 932, 933, 934, 935, 936, 937, 938, 939, 940, 941, 942, 943, 944, 945, 946, 947, 948, 949, 950, 951, 952, 953, 954, 955, 956, 957, 958, 959, 960, 961, 962, 963, 964, 965, 966, 967, 968, 969, 970, 971, 972, 973, 974, 975, 976, 977, 978, 979, 980, 981, 982, 983, 984, 985, 986, 987, 988, 989, 990, 991, 992, 993, 994, 995, 996, 997, 998, 999, 1000

TRUE COPY

*Jans*

PRINCIPAL  
 D E Society's Brijlal Jindal  
 College of Physiotherapy  
 Pune - 4

A. Dhale  
 PRINCIPAL  
 D. E. Society's Brijlal Jindal  
 College of Physiotherapy  
 Pune-4.



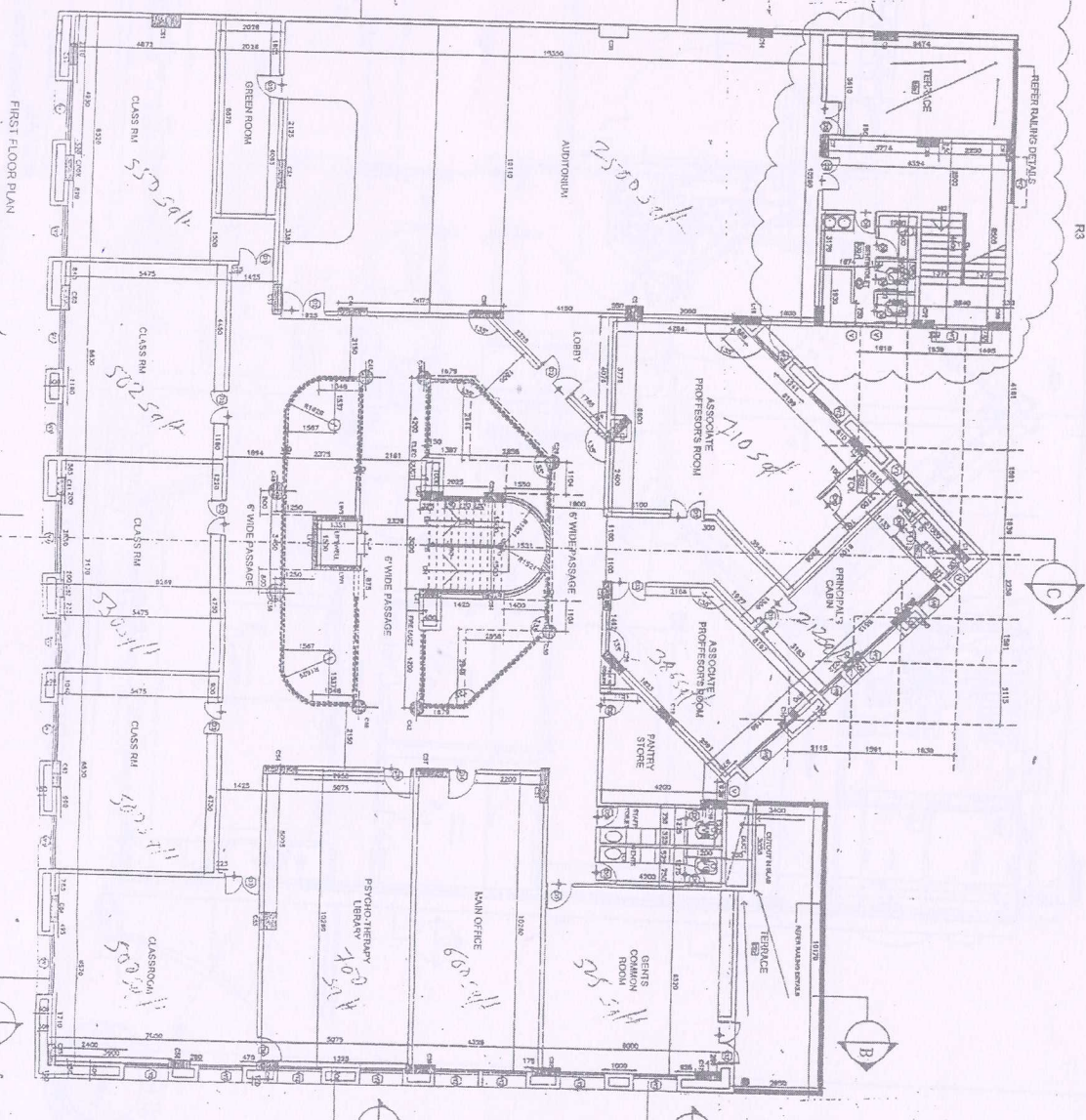

FIRST FLOOR PLAN

Principal  
Dr. A. Kale  
D.F. Society's Bafal Jindal College of Physiotherapy, Pune

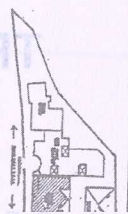

PROJECT KEY PLAN

NO. 1	1:100	DATE	10/10/2011
NO. 2	1:100	DATE	10/10/2011
NO. 3	1:100	DATE	10/10/2011
NO. 4	1:100	DATE	10/10/2011
NO. 5	1:100	DATE	10/10/2011

NO.	DESCRIPTION	QTY	UNIT	AMOUNT
1	1:100	1	SQ. FT.	1.00
2	1:100	1	SQ. FT.	1.00
3	1:100	1	SQ. FT.	1.00
4	1:100	1	SQ. FT.	1.00
5	1:100	1	SQ. FT.	1.00

NOTES:  
1. ALL WORK SHALL BE DONE IN ACCORDANCE WITH THE LATEST STANDARD SPECIFICATIONS AND CODES OF PRACTICE.  
2. THE CONTRACTOR SHALL BE RESPONSIBLE FOR OBTAINING ALL NECESSARY PERMITS AND APPROVALS FROM THE LOCAL AUTHORITIES.  
3. THE CONTRACTOR SHALL MAINTAIN ACCESS TO ALL ADJACENT PROPERTIES AT ALL TIMES.  
4. THE CONTRACTOR SHALL PROTECT ALL EXISTING UTILITIES AND STRUCTURES.  
5. THE CONTRACTOR SHALL MAINTAIN A SAFE WORKING ENVIRONMENT AT ALL TIMES.

DESHPANDE - DIXIT ASSOCIATES  
101, 102, 103, 104, 105, 106, 107, 108, 109, 110, 111, 112, 113, 114, 115, 116, 117, 118, 119, 120, 121, 122, 123, 124, 125, 126, 127, 128, 129, 130, 131, 132, 133, 134, 135, 136, 137, 138, 139, 140, 141, 142, 143, 144, 145, 146, 147, 148, 149, 150, 151, 152, 153, 154, 155, 156, 157, 158, 159, 160, 161, 162, 163, 164, 165, 166, 167, 168, 169, 170, 171, 172, 173, 174, 175, 176, 177, 178, 179, 180, 181, 182, 183, 184, 185, 186, 187, 188, 189, 190, 191, 192, 193, 194, 195, 196, 197, 198, 199, 200, 201, 202, 203, 204, 205, 206, 207, 208, 209, 210, 211, 212, 213, 214, 215, 216, 217, 218, 219, 220, 221, 222, 223, 224, 225, 226, 227, 228, 229, 230, 231, 232, 233, 234, 235, 236, 237, 238, 239, 240, 241, 242, 243, 244, 245, 246, 247, 248, 249, 250, 251, 252, 253, 254, 255, 256, 257, 258, 259, 260, 261, 262, 263, 264, 265, 266, 267, 268, 269, 270, 271, 272, 273, 274, 275, 276, 277, 278, 279, 280, 281, 282, 283, 284, 285, 286, 287, 288, 289, 290, 291, 292, 293, 294, 295, 296, 297, 298, 299, 300, 301, 302, 303, 304, 305, 306, 307, 308, 309, 310, 311, 312, 313, 314, 315, 316, 317, 318, 319, 320, 321, 322, 323, 324, 325, 326, 327, 328, 329, 330, 331, 332, 333, 334, 335, 336, 337, 338, 339, 340, 341, 342, 343, 344, 345, 346, 347, 348, 349, 350, 351, 352, 353, 354, 355, 356, 357, 358, 359, 360, 361, 362, 363, 364, 365, 366, 367, 368, 369, 370, 371, 372, 373, 374, 375, 376, 377, 378, 379, 380, 381, 382, 383, 384, 385, 386, 387, 388, 389, 390, 391, 392, 393, 394, 395, 396, 397, 398, 399, 400, 401, 402, 403, 404, 405, 406, 407, 408, 409, 410, 411, 412, 413, 414, 415, 416, 417, 418, 419, 420, 421, 422, 423, 424, 425, 426, 427, 428, 429, 430, 431, 432, 433, 434, 435, 436, 437, 438, 439, 440, 441, 442, 443, 444, 445, 446, 447, 448, 449, 450, 451, 452, 453, 454, 455, 456, 457, 458, 459, 460, 461, 462, 463, 464, 465, 466, 467, 468, 469, 470, 471, 472, 473, 474, 475, 476, 477, 478, 479, 480, 481, 482, 483, 484, 485, 486, 487, 488, 489, 490, 491, 492, 493, 494, 495, 496, 497, 498, 499, 500, 501, 502, 503, 504, 505, 506, 507, 508, 509, 510, 511, 512, 513, 514, 515, 516, 517, 518, 519, 520, 521, 522, 523, 524, 525, 526, 527, 528, 529, 530, 531, 532, 533, 534, 535, 536, 537, 538, 539, 540, 541, 542, 543, 544, 545, 546, 547, 548, 549, 550, 551, 552, 553, 554, 555, 556, 557, 558, 559, 560, 561, 562, 563, 564, 565, 566, 567, 568, 569, 570, 571, 572, 573, 574, 575, 576, 577, 578, 579, 580, 581, 582, 583, 584, 585, 586, 587, 588, 589, 590, 591, 592, 593, 594, 595, 596, 597, 598, 599, 600, 601, 602, 603, 604, 605, 606, 607, 608, 609, 610, 611, 612, 613, 614, 615, 616, 617, 618, 619, 620, 621, 622, 623, 624, 625, 626, 627, 628, 629, 630, 631, 632, 633, 634, 635, 636, 637, 638, 639, 640, 641, 642, 643, 644, 645, 646, 647, 648, 649, 650, 651, 652, 653, 654, 655, 656, 657, 658, 659, 660, 661, 662, 663, 664, 665, 666, 667, 668, 669, 670, 671, 672, 673, 674, 675, 676, 677, 678, 679, 680, 681, 682, 683, 684, 685, 686, 687, 688, 689, 690, 691, 692, 693, 694, 695, 696, 697, 698, 699, 700, 701, 702, 703, 704, 705, 706, 707, 708, 709, 710, 711, 712, 713, 714, 715, 716, 717, 718, 719, 720, 721, 722, 723, 724, 725, 726, 727, 728, 729, 730, 731, 732, 733, 734, 735, 736, 737, 738, 739, 740, 741, 742, 743, 744, 745, 746, 747, 748, 749, 750, 751, 752, 753, 754, 755, 756, 757, 758, 759, 760, 761, 762, 763, 764, 765, 766, 767, 768, 769, 770, 771, 772, 773, 774, 775, 776, 777, 778, 779, 780, 781, 782, 783, 784, 785, 786, 787, 788, 789, 790, 791, 792, 793, 794, 795, 796, 797, 798, 799, 800, 801, 802, 803, 804, 805, 806, 807, 808, 809, 810, 811, 812, 813, 814, 815, 816, 817, 818, 819, 820, 821, 822, 823, 824, 825, 826, 827, 828, 829, 830, 831, 832, 833, 834, 835, 836, 837, 838, 839, 840, 841, 842, 843, 844, 845, 846, 847, 848, 849, 850, 851, 852, 853, 854, 855, 856, 857, 858, 859, 860, 861, 862, 863, 864, 865, 866, 867, 868, 869, 870, 871, 872, 873, 874, 875, 876, 877, 878, 879, 880, 881, 882, 883, 884, 885, 886, 887, 888, 889, 890, 891, 892, 893, 894, 895, 896, 897, 898, 899, 900, 901, 902, 903, 904, 905, 906, 907, 908, 909, 910, 911, 912, 913, 914, 915, 916, 917, 918, 919, 920, 921, 922, 923, 924, 925, 926, 927, 928, 929, 930, 931, 932, 933, 934, 935, 936, 937, 938, 939, 940, 941, 942, 943, 944, 945, 946, 947, 948, 949, 950, 951, 952, 953, 954, 955, 956, 957, 958, 959, 960, 961, 962, 963, 964, 965, 966, 967, 968, 969, 970, 971, 972, 973, 974, 975, 976, 977, 978, 979, 980, 981, 982, 983, 984, 985, 986, 987, 988, 989, 990, 991, 992, 993, 994, 995, 996, 997, 998, 999, 1000.



Hospital details are as follows:

Sr. No.	Name of hospital / facility	Bed Strenght	Govt. Civil/ Private	Distance from college	Built up Area	Registration under local authority/ BNHA Act	Whether Casualty is available and Functional	Ambulance	No. of beds	Separate Registration available at OPD
1	Sahyadri Specialty Hospital	160	Private	2 km	1,00000 sq ft.	✓	yes	owned	160	YES
2	Seth Tarachand Ramnath Charitable Hospital	210	Private	4 km	95000 sq ft.	✓	yes	owned	210	YES
3	Deenanath Mangeshkar Hospital	524	Private	4 km	78485 sq.ft	✓	yes	owned	524	YES
4	Jehangir Hospital	335	Private	5 Km		✓	yes	owned	335	YES
5	Surya Sahyadri Hospital	75	Private	3 Km	100000 Sq.ft	✓	yes	owned	75	YES
6	College OPD	----	Private	-	2403 Sq. ft.		yes	NA	NA	YES



*[Handwritten Signature]*

**PRINCIPAL**  
D E Society's Brijlal Jindal  
College of Physiotherapy  
Pune - 4

Point No.	Facility	Area in Sq Ft. Required	Available
1	Total built up area in Sq Ft. available for college building	20000	20000
2	Director/dean/principal/ HOD's Office	400	598
	Professor's office	300	300
	Associate Professor's office	400	400
	Assistant Professor's office	525	525
	Administrative office	500	600
3	Anatomy	1200	1502
	Physiology	1200	1302
	Kinesiotherapy & Physical Diagnosis	1200	1260
	Electrotherapy & electrodiagnosis	1200	1500
	Musculoskeletal Sciences PT	-	1870
	Neurosciences PT	-	1000
	Cardio-Pulmonary PT	-	650
	Physiotherapy in Community Health	-	650
4	*Library with reading Room	1200	1200
5	Lecture Theatres		
	AV Aids	Available	
	Internet Facility	Available	
	E class provision	Available	
6	Conference room	300	386
7	Mini auditorium	1500	2500
8	Class rooms	3000	2735
9	Exercise Physiology & Fitness Lab	1200	1000
10	Physiotherapy Museum	-	-
11	Yoga/ clinical skill Lab	1200	1302
	University exam Infrastructure	1200	550
	Examination Halls with benches		2735
	Requirement CCTV Facility as per exam	Available	
	Guest House Facility	Available	
	Steel Cupboard	Available	
	Photo Copier Machine	Available	
12	Parking Facility	Available	
13	Students common room (Girls')	1000	8550
	Students common room (Boys')	250	550
	Cafeteria	Available	
14	Hostels for Girls	Available	
	Hostels for Boys	Available	



**PRINCIPAL**

D E Society's Brijlal Jindal  
College of Physiotherapy  
Pune - 4



Deccan Education Society's  
**FERGUSSON COLLEGE HOSTELS**

PUNE - 411 004, MAHARASHTRA, INDIA.

(O) 020 - 67656040 ☎  
des.hostel@despune.org ✉

08.01.2024

To,  
The Principal,  
Brijlal Jindal College of Physiotherapy,  
Pune - 411 004.

Sub : Allotment of seats in the Fergusson College Hostels for the academic year 2024 – 2025

Madam,

With reference to our FCHMCR – 01/03.10.2023, I am glad to inform you that the following seats has been allotted for the **DES Brijlal Jindal College of Physiotherapy, Pune - 411 004** in the Fergusson College Hostels, Pune - 411 004 for the academic year 2022 - 2023 are as follows,

- |                    |          |
|--------------------|----------|
| 1. Gents Students  | 30 Seats |
| 2. Ladies Students | 60 Seats |

This is for your information and necessary action please.

Thanking You,

Yours Faithfully,

  
Dr. Anand Katikar  
Chief Rector  
Fergusson College Hostel,  
Pune-411004. 



# DECCAN EDUCATION SOCIETY, PUNE .

Fergusson College Campus, Pune - 411 004  
Phone : (91) (020) 67876000, 67876090  
E- mail : secretary@despune.org. Web Site : www.despune.org

Ref. No.: 30371-Admin/2021-22 Date: 02/02/2022

## TO WHOM SO EVER IT MAY CONCERN

This is to certify that DES' Brijlal Jindal College of Physiotherapy, Pune is the constituent unit of Deccan Education Society, Pune. The staff and students at DES' Brijlal Jindal College of Physiotherapy, Pune are permitted to use DES' infrastructure such as Amphitheatre, Gymkhana and all the sports facilities including playgrounds, courts, open theatres, auditoriums etc. as and when required by following due procedure.

**Shri. Dhananjay Kulkarni**  
Secretary,  
Deccan Education Society, Pune.

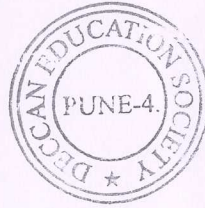

**TRUE COPY**

**PRINCIPAL**  
D E Society's Brijlal Jindal  
College of Physiotherapy  
Pune - 4

-: तपासणी अहवाल :-

अन्न सुरक्षा व मानदे अधिनियम २००६ त्या अंतर्गत नियम व विनियम २०११

तपासणीचा दिनांक

: - .....

तपासणी अधिका-याचे नांव व

: - .....

कार्यालयाचा पत्ता

.....

आस्थापनेचे नांव व पत्ता

.....

दुरध्वनी क्र., फॅक्स क्र. ईमेल

परवाना/नोंदणी क्र. व मुदत

परवानाधारक/मालकाचे नांव व पत्ता

हजर व्यक्तीचे नांव व पत्ता

व्यवसायाचा प्रकार

मयूर कॅटरर्स  
मिडिया सेंटर कॅटीन क्वार्टर मं.  
१७ फर्ग्युसन कॉलेज कॅम्पस पुणे ५  
9049874520/saurabh.dongare121@gmail.com  
11520034600866

सौरभ प्रकाश डोंगरे

सौरभ प्रकाश डोंगरे

फ्लॅट नं. ५ पाथ रेस्टोर्न मॉडेल कॉलनी  
शिवाजीनगर पुणे - ५

अ.क्र.	नियमावली	होय	नाही	लागू नाही	अभिप्राय
१.	परवाना/नोंदणी धारण/तुतनीकरण केलेला आहे का व परवाना दर्शनी भागावर प्रदर्शित केलेला आहे का ?	✓			
२.	आजुबाजूचा परिसर अस्वच्छ/दुर्गंधीयुक्त झालेला आहे का ?		✓		

३.	अन्न पदार्थ साठा व तयार करण्याच्या जागेतील भिंतीचे प्लगस्टर/रंग निघालेले आहे का तसेच सदर जागेतील छत/भिंती धुराने काळपट झालेले आहे का ?								✓
४.	अन्न पदार्थ साठा व तयार करण्याच्या जागेतील छताला/भिंतीला जाळी जळमटे झालेली आहेत का ?								✓
५.	अन्न पदार्थ साठा व तयार करण्याच्या जागेतील जमीन/ फरशी एकसंध आहे का तसेच अन्न पदार्थ साठा व तयार करण्याच्या जागेतील जमीन स्वच्छ आहे का ?								✓
६.	अन्न पदार्थ तयार करण्याच्या, भांडी साफ करण्याच्या जागेच्या परिमरामध्ये सांडपाण्याची विल्हेवाट करण्यासाठी व्यवस्थित सुविधा आहेत का ?								✓
७.	अन्न पदार्थासाठी वापरण्यात येणारी साधनसामग्री व भांडी ही गंजरोधक धातुची आहेत का चांगल्या स्थितीत तसेच स्वच्छ आहेत का ?								✓
८.	अन्न पदार्थासाठी वापरण्यात येणारी भांडी व पात्रे ही धुळ, माण्य व किटकांपासून संरक्षण ह्यांच्यासाठी योग्यरित्या झाकणाने अथवा जाळीने झाकलेली आहेत का ?								✓
९.	स्वच्छतेसाठी वापरले जाणारे रसायन व इतर तत्सम पदार्थ स्वतंत्रपणे साठविण्यात आलेले आहेत का ?								✓
१०.	अन्न पदार्थासाठी वापरण्यात येणारे पाणी व इतर वापरासाठी असलेले पाणी हे पिण्यायोग्य असल्याची विश्लेषण करून खात्री केली आहे का ?								✓
११.	अन्न पदार्थासाठी वापरण्यात येणारे व पिण्याच्या पाण्याचा साठा करण्याची टाकी स्वच्छ केल्याबाबतची नोंदी/अभिलेखा ठेवलेले आहे का ?								✓
१२.	कच्चे अन्न पदार्थ धुण्यासाठी आवश्यक तेवढी व्यवस्था केलेली								

	आहे का ?	✓		
१३	अन्न पदार्थ साठा व तयार करण्याच्या जागेत खरकटे व इतर कचरा साठविण्यासाठी योग्य आकाराची व त्यावर झाकण असलेली कचराकुंडी आहे का ?	✓		
१४	स्त्री व पुरुष कर्मचा-यांच्या संख्येनुसार स्वच्छता गृहांची पुरेशी व योग्य व्यवस्था आहे का ?	✓		
१५	सर्व कच्चे अन्न पदार्थ, फुड अँडेटिन्हेज व घटक पदार्थ यांचा खरेदीचा तपशील नोंदविलेला आहे का ?	✓		
१६	सर्व कच्चे अन्न पदार्थ गुणवत्तेबाबत तपासून खात्री केली जाते का ?	✓		
१७	शीत अन्न पदार्थ १८ डीग्री किंवा त्यापेक्षा कमी तापमानास स्विकारले जातात का ?	✓		
१८	कच्चे / नाकारलेले / परत बोलावलेले अन्न पदार्थ तसेच अखाद्य पदार्थ स्वतंत्रपणे साठविण्याची व्यवस्था आहे का ?	✓		
१९	कच्चे अन्न पदार्थ / घटक पदार्थ वापरताना प्रथम आत प्रथम बाहेर या पध्दतीने साठविले जातात का ?	✓		
२०	अन्न पदार्थांची साठवणूक करताना भिंतीपासून सुरक्षित अंतरावर तसेच जमीनीपासून योग्य उंचीवर केलेली आहे का ?	✓		
२१	प्रत्येक प्रकारानुसार (कोंवडी,भाजी,मांसे इ.) कापण्यासाठीची जागा स्वतंत्र, स्वच्छ व निर्जंतुक आहे का ?	✓		
२२	शाकाहारी व मांसाहारी फ्रिजवण्याच्या प्रक्रिया व व्यवस्था स्वतंत्र आहे का ?		✓	
२३	अन्न पदार्थ तळण्यासाठी वापरण्यात येणारे तेल पुन्हा पुन्हा वापरले जाते का ?	✓		
२४	फ्रिजमध्ये वरच्या बाजूस शाकाहारी व खालच्या बाजूस मांसाहारी पदार्थ साठविण्याच्या पध्दतीचा अवलंब केला आहे		✓	

का ?				
२५	अन्न पदार्थ तयार करुन नंतर खाण्यासाठी फ्रिजमध्ये साठवताना ते केव्हा तयार केलेले आहेत हे कळवे म्हणून त्यावर तारीख लिहलेली जाते का ?			✓
२६	ग्राईंडिंग मशिन इ. उपकरणे वेळोवेळी स्वच्छ व निर्जंतुक केली जातात का ?	✓		
२७	सॉस व चटणी हे पदार्थ तसेच इतर अन्न पदार्थ काचेच्या अथवा फुड ग्रेड क्वालिटीच्या प्लास्टीक कंटेनरमध्ये झाकून ठेवलेले आहेत का ?	✓		
२८	नामांकित व चांगल्या प्रतीचे खाद्य तेल व वनस्पती तळण्यासाठी अथवा तयार करण्यासाठी वापरले जाते का ?	✓		
२९	किटक नाशक प्रणाली (पेस्ट कंट्रोल) केली जाते का व त्याचा अभिलेखा ठेवलेला आहे का ?	✓		
३०	अन्नपदार्थ हाताळणारे कामगार संसर्गजन्य रोगांपासून मुक्त आहेत किंवा कोसे याबाबत वैद्यकीय तपासणी केली आहे का ?	✓		
३१	अन्नपदार्थ हाताळणा-या कामगारांना कॅप/गणवेश/बुट इ. पुरविण्यात आलेले आहेत का अन्नपदार्थ हाताळणा-या कामगारांची वैयक्तिक स्वच्छता राखली जाते का कोस नखे कापलेली आहेत काय ?	✓		
३२	अन्नपदार्थ हाताळणी होत असलेल्या ठिकाणी अभ्यांगताना श्वेटीदरम्यान संरक्षक कपडे, चप्पल दिल्या जातात का ?	✓		
३३				
३४				

अन्न व्यवसायीकाची / हजर व्यक्तीची सही

प्राधिकृत अधिका-याची सही

**MAYUR CATERERS**

*Mayur*  
PROPRIETOR